



2009

MASTER PLAN OF AN INDUSTRIAL SITE + EXTENSION AND NEW INTERIOR DESIGN FOR OFFICE BUILDING

CONIX ARCHITECTS
CHRISTINE CONIX / SYLVIE BRUYNINCKX
Architects / Architectes / Architecten

JORIS MALBRAIN / LAURIEN PINXTEN /
BAS DE HAAN / WOUTER PLESSERS /
MIRA GAJIC / KAREN LOYENS /
NELE SYMENS / AN DE DYCKER /
STEVEN SIMONS
Collaborators / Collaborateurs / Medewerkers
www.conixarchitects.com

UMICORE PRECIOUS METALS REFINING
Client / Maître d'Ouvrage / Opdrachtgever
www.preciousmetals.umicore.com

NEY & PARTNERS
Structural Engineer / Ingénieur Stabilité /
Ingenieur Stabiiliteit
www.ney.be

TECNOBEL
Mechanical Engineer / Ingénieur Techniques /
ingenieur Technieken

SECO
Technical Control / Contrôle Technique /
Technische Controle
www.seco.be

STRABAG
General Contractor / Entreprise Générale /
Algemene Aannemer
www.strabag.be

WYCOR
Main Contractor Interior / Entreprise Général
pour l'Intérieur / Aannemer Interieur
www.wycor.be

LENSVELT DE ARCHITECT
INTERIEURPRIJS 2010:
Selectie voor de finale shortlist
ARCHIZINC TROPHY 2010 (VM ZINC):
Speciale prijs voor Technical Performance

WAN INTERIORS + DESIGN AWARDS 2011
Umicore desk geselecteerd voor
de finale longlist - i.s.m. Unifor
Prize / Prix / Prijs

ADOLF GREINERSTRAAT 14
2660 BERCHEM
Place / Lieu / Plaats

SERGE BRISON
Photographer / Photographe / Fotograaf
www.sergebrison.com

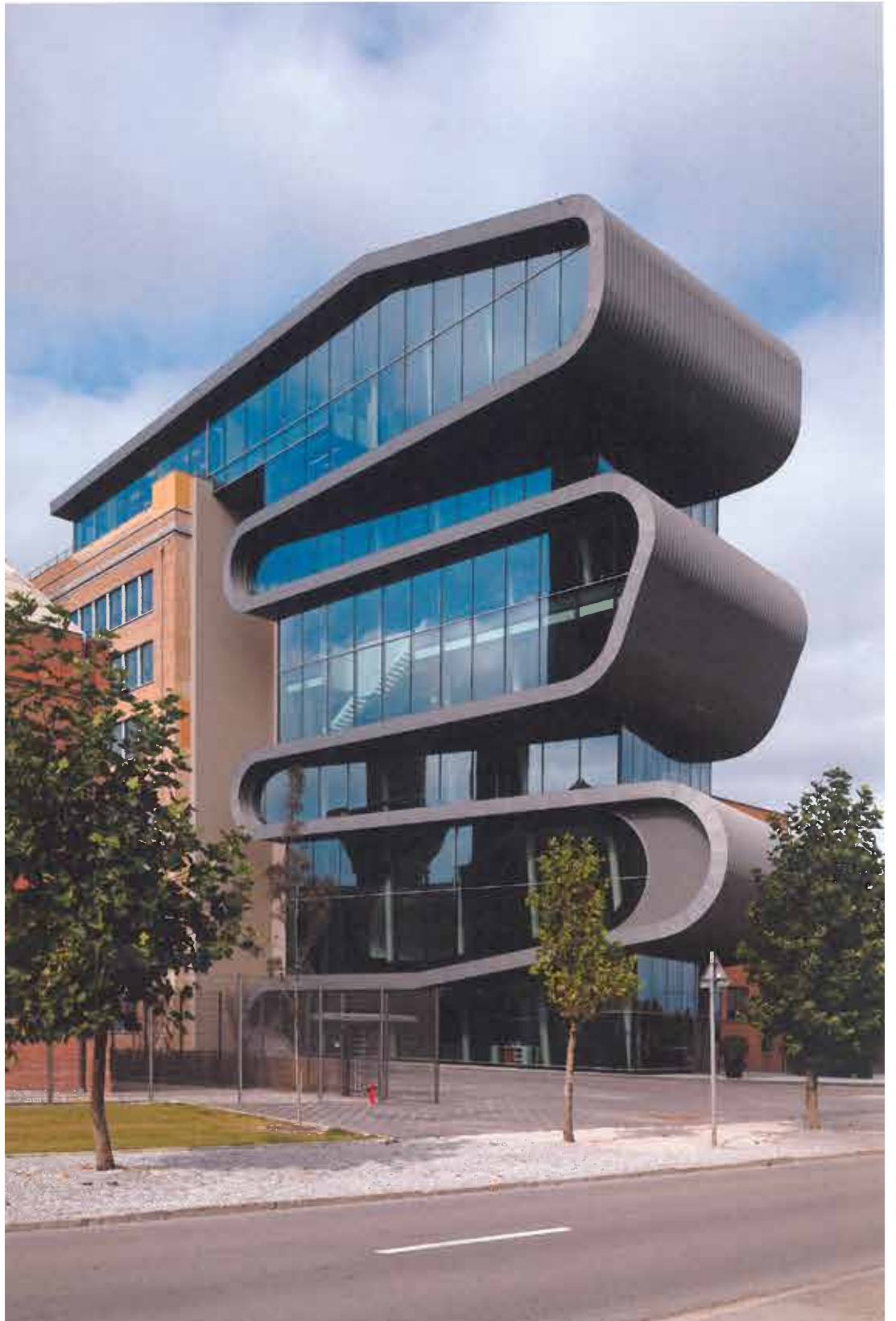





01 In 2005 we were assigned by Umicore to implement the company's new corporate identity on the site and to improve global public awareness of the business. Our assignment was a total project, involving the master planning of the industrial site, putting in place adapted routing, creating green areas, preserving and cleaning valuable buildings, re-cladding the facades of less interesting buildings, screens and signposting, and a new office building. Our concept creates one movement, which starts from the entrance of the site and terminates in the administrative area. We called this movement 'closing the loop', in reference to Umicore's core business: recycling in a sustainable manner. This movement is partly executed today as one large folded zinc plate leading to the heart of the site. The new office building is the eye-catcher, encapsulating and propagating the company's new corporate identity. The building is unrestrained in design in contrast to the monotonous and randomly selected surroundings. The design draws one's attention, in an emotional response, counter to the existing rational background. The powerful look and feel creates an innovative image, thereby breathing new life into the company and the existing site.

02 En 2005, Umicore nous a demandé de mettre son site au diapason de sa nouvelle identité d'entreprise et d'améliorer l'impression qui s'en dégageait. Les interventions furent nombreuses: masterplanning du site industriel, adaptation des itinéraires d'accès, création d'espaces verts, conservation et ravalement de bâtiments de grand intérêt, habillage de bâtiments moins intéressants, écrans et signalisation et nouveaux bâtiments de bureaux. Notre concept crée un mouvement, qui part de l'entrée et aboutit à la zone administrative. Ce mouvement en boucle fermée (closing the loop) fait allusion à l'activité d'Umicore, à savoir le recyclage durable. Il a pris la forme d'une immense plaque de zinc ondulée aboutissant au cœur du site. Le nouvel immeuble de bureaux attire le regard et symbolise la nouvelle identité de l'entreprise. L'immeuble aux formes très expressives contraste avec la monotonie générale de son environnement. La force expressive et la valeur novatrice du bâtiment donnent un nouvel éclairage au site existant, qui prend un tout nouveau souffle.

03 In 2005 kregen we van Umicore de opdracht om de nieuwe bedrijfsidentiteit op de site te implementeren en de globale beeldkwaliteit te verbeteren. Onze opdracht was een totaalproject: masterplanning van de industriële site, een aangepaste routing, groenaanleg, behoud en reiniging van waardevolle gebouwen, bekleding van minder interessante gebouwen, screens en signalisatie en een nieuw kantoorgebouw. Ons concept voorziet in één beweging, die vertrekt aan de inkom en uitmondt in de administratieve zone - 'closing the loop' genoemd, refererend aan Umicore's bedrijfsactiviteit: recycleren op duurzame wijze. Het is uitgevoerd als een grote geplooid zinkplaat, die uitmondt in het hart van de site. Het nieuwe kantoorgebouw vormt de eyecatcher, voorbode voor het uitdragen van de nieuwe bedrijfsidentiteit. Dankzij zijn expressieve vorm geeft het nieuwe kantoorgebouw, i.t.t. de bestaande rationele context, een boost aan de site. De expressieve kracht en innovatieve gevoelswaarde van het gebouw bieden een vernieuwend uitzicht, waardoor de bestaande site nieuw leven wordt ingeblazen.

SNEDE AA'

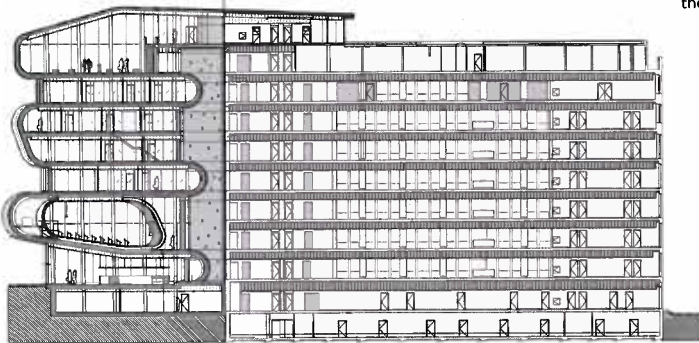

+3

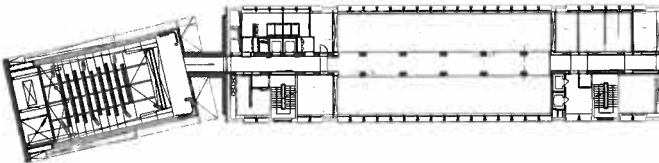

H

